

# ANEXO I

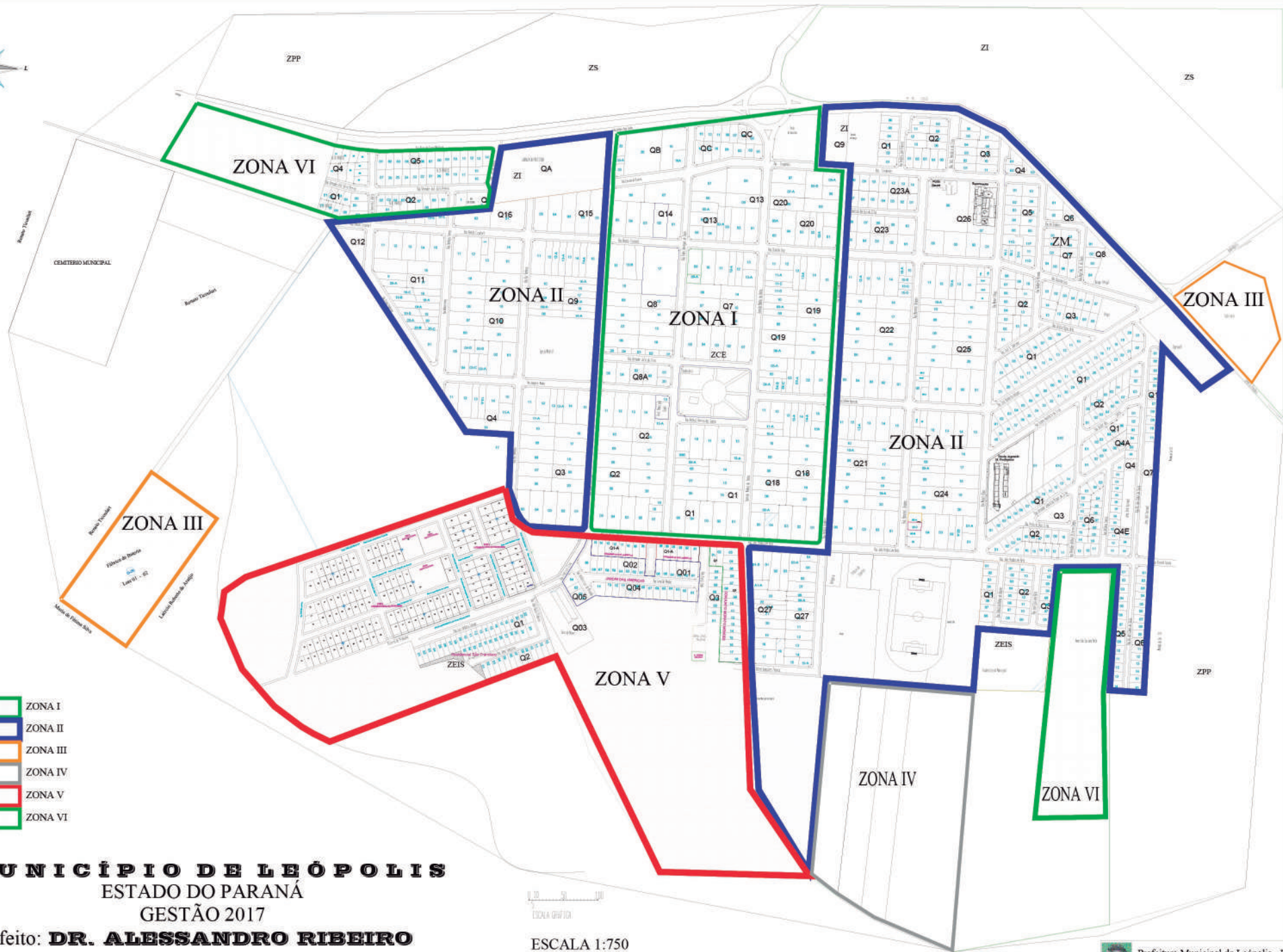
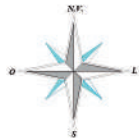

- LEGENDA
- ZONA I
  - ZONA II
  - ZONA III
  - ZONA IV
  - ZONA V
  - ZONA VI

**MUNICÍPIO DE LEÓPOLIS**  
ESTADO DO PARANÁ  
GESTÃO 2017

Prefeito: **DR. ALESSANDRO RIBEIRO**



ESCALA 1:750

## PLANTA GENÉRICA DE VALORES - PGV

DRª. MARIA CAROLINA DA SILVA  
Secretária de Planejamento e Infraestrutura  
Cidade: Maringá - Paraná  
Eng. Civil - CREA 22.7270-PR  
DECRETO 0492/17  
DATA MODIFICAÇÃO: 18/11/2021  
St. Aldebar de Souza  
Departamento de Tribuição

 Prefeitura Municipal de Leópolis - Pr.  
Rua Pedro Domingues de Souza, 374 CEP: 86330-000  
Fone: (41) 3627-1381 Leópolis - Pr.  
Município: LEÓPOLIS - PR.  
Discriminação: PLANTA GENÉRICA DE VALORES - PGV  
Mapa de ZONEAMENTO PARA CÁLCULO DE VALORES  
Prancha 01/01 Data: 18/11/2021 Data: 12/18/2021  
Responsável: Gilberto Massayuki Tanaka  
Técnico: Engenheiro Civil - CREA/PR 22.727-0

ANEXO II

DISTRITO II - JANDINÓPOLIS

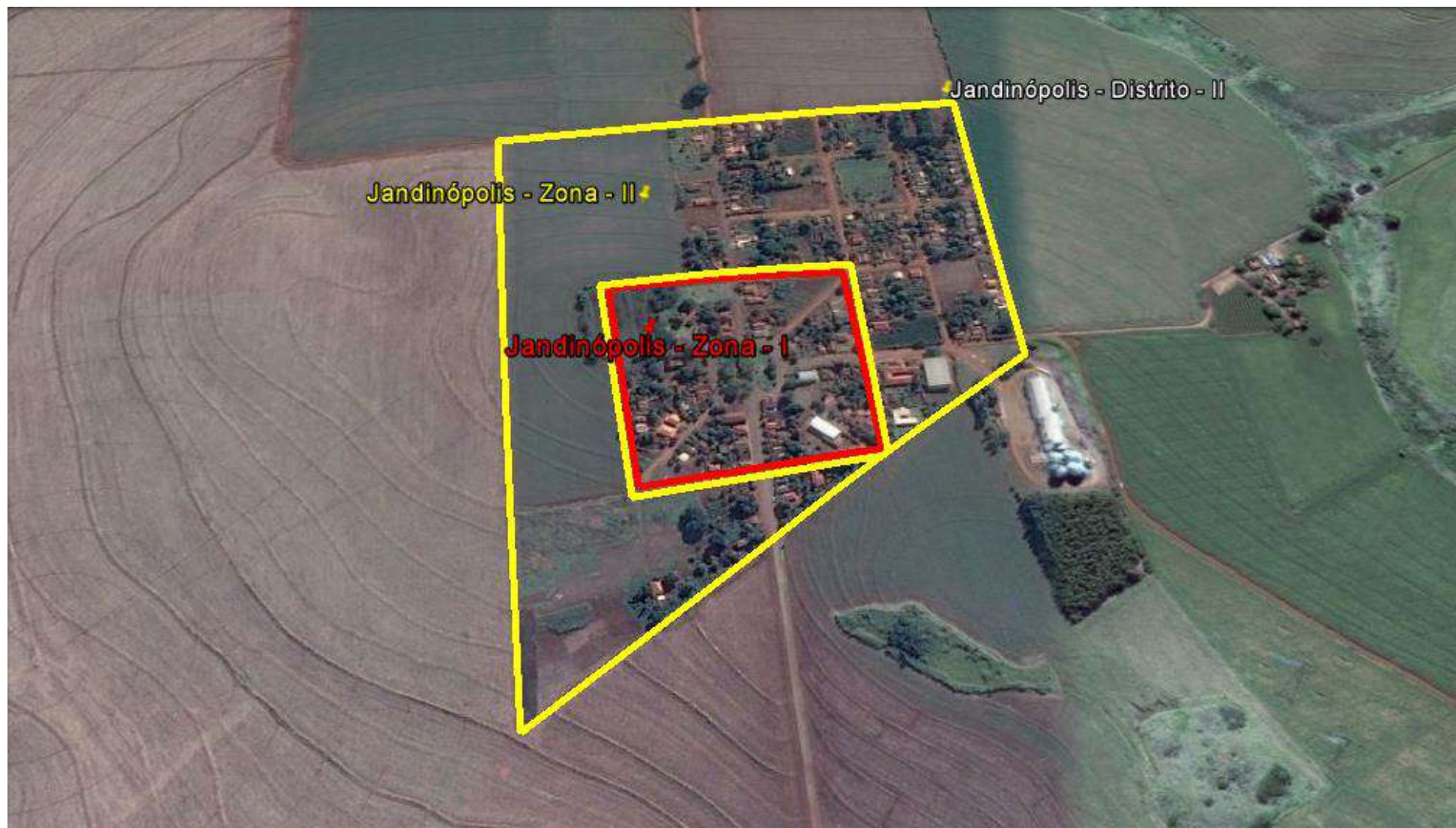

ANEXO III

DISTRITO III – POVOADO DA PRIMAVERA



ANEXO IV

DISTRITO IV – LOTEAMENTO MARAVILHA



ANEXO V

DISTRITO V – RANCHO DO SOSSEGO E RESIDENCIAL DA PAZ

